

**Antrag des ÖTSV-Präsidiums an die
Mitgliederversammlung des ÖTSV am
14.5.2026**

**Nachträgliche Genehmigung der Änderung der
Gebührenliste per 1.8.2025 und Abänderung
24.9.2025**

Aufgrund per 31.1.2025 geänderter gesetzlicher Vorschriften („Vereinsrichtlinien“

[https://findok.bmf.gv.at/findok/volltext\(suche:Standardsuche\)?dokumentId=97a5d677-843a-4460-ac1b-76c190ef4296](https://findok.bmf.gv.at/findok/volltext(suche:Standardsuche)?dokumentId=97a5d677-843a-4460-ac1b-76c190ef4296) ist die Verwendung der sog. „Letztempfängerliste“ nicht mehr zulässig.

Da dies grundlegende Änderungen erforderlich macht, sind nachfolgend nach bestem Wissen und Gewissen die verfügbaren Informationen zusammengefasst. Es wurde dabei darauf so weit wie möglich Bedacht genommen, die Bedürfnisse des ÖTSV (auf Basis der bisher gültigen und von der MV beschlossenen Gebührenliste) abzudecken. Neben den Informationen von Sport Austria hat auch eine Prüfung durch Steuerberater stattgefunden.

Da es sich um eine gesetzliche Änderung handelt, die das Präsidium zur Handlung verpflichtet, wird gem. ÖTSV-Statut §14, Abs.4, Punkt q) ohne Vorlage an die Mitgliederversammlung nachfolgende Änderung in Kraft gesetzt (betrifft die Seiten GL 4-9). Eine Vorlage der Änderung zur Beschlussfassung erfolgt an die nächste Mitgliederversammlung.

Gebührenliste

EURO

~~Bei einem Turnier ist für Turnierleiter, Wertungsrichter
und sonstige, eingesetzte Funktionäre zu vergüten: lt. MUSTER
(Letztempf.)~~

~~Ortsansässige Funktionäre: _____ Verpflegung _____ **26,40**
_____ kein Reisekostenausgleich!~~

~~Funktionäre~~

~~mit Anreise bis 120 km (Wohnort-Turnierort):~~

~~Bahnfahrt II. Klasse tour – retour (ÖBB-Tarif) _____ **lt. Bahntarif**
_____ zusätzlich Verpflegung _____ **26,40**
_____ zusätzlich Reisekostenausgleich _____ **3,00**~~

~~Funktionäre~~

~~mit Anreise von mehr als 120 km (Wohnort-Turnierort):~~

~~Bahnfahrt II. Klasse tour – retour (ÖBB-Tarif) _____ **lt. Bahntarif**
_____ zusätzlich Verpflegung _____ **26,40**
_____ zusätzlich Reisekostenausgleich _____ **3,00**
_____ zusätzlich Übernachtung **mind. *** Hotel**~~

~~Bei ÖSTM / ÖM / LM für zwei Rechner _____ Verpflegung je _____ **26,40**~~

Abrechnung Spesenersatz für Turnierfunktionär:innen bei ÖTSV-Turnieren

1. Präambel und Haftungsausschluss, Definition Turnierfunktionär

Sport Austria stellt auf der Website zahlreiche Informationen zur Verfügung. Diese bitte grundsätzlich beachten. (<https://www.sportaustria.at/de/service-center/recht-und-finanzen/aufwandsentschaedigung-und-abrechnungsformulare#c5530>)

Es ist im Interesse des ÖTSV, dass für die ehrenamtliche Tätigkeit als Turnierfunktionär:in (WR, TL, Chair, Beisitzer, ...) zumindest die anfallenden Kosten gedeckt sind. Gleichzeitig soll es auch den Ausrichtern der Turniere weiterhin ermöglicht werden, ohne nennenswerte Zusatzkosten ein Turnier zu veranstalten. Das Präsidium des ÖTSV hat daher versucht, aufgrund der geltenden gesetzlichen Bestimmungen eine Variante zu finden, die ohne Rechnungslegung seitens der Empfangenden auskommt und zumindest die in der Vergangenheit üblichen Auszahlungsbeträge („Letztempfänger:innenliste“) erreicht.

Die ehemalige „Letztempfänger:innen-Liste“ ist seit der Neufassung der sog. „Vereinsrichtlinien“ per Februar 2025 nicht mehr gültig!

Es wird ausdrücklich festgehalten, dass alle hier genannten Abrechnungsempfehlungen grundsätzlich unverbindlich sind!

Aufgrund der komplexen Rechtslage kann der ÖTSV (genausowenig wie Sport Austria) keine Haftung übernehmen, da die steuer- und sozialversicherungsrelevanten Pflichten der Empfangenden von der jeweiligen persönlichen Situation abhängig sind. Es ist jeder Empfangende daher selbst dafür verantwortlich, den Abgabepflichten nachzukommen.

Turnierfunktionär:innen (WR, TL, CP, BS, Rechner)

Es wird hier davon ausgegangen, dass die Tätigkeit als Turnierfunktionär:in im Rahmen einer ehrenamtlichen Tätigkeit für den das Turnier veranstalteten Verein ausübt.

Hinweis an alle Ausrichter: bitte klären Sie unbedingt vorab mit den Funktionär:innen ab, welche Abrechnungsform jeweils in Frage kommt!

2. Ortsansässige:r Funktionär:in

Ortsansässig ist jede:r Funktionär:in bis zu 60km der Strecke Wohnort-Turnierort-Wohnort

Funktion	Auszahlung	Formular	Anmerkung
Wertungsrichter:in Turnierleiter:in Chairperson Beisitzer:in Rechenteam (2 Personen) bei Landesmeisterschaften Assistenz für ÖTSV-Rechenteam (sofern nicht vom Ausrichter gestellt)	30 EUR	Kleines Freiwilligenpauschale https://www.sportaustria.at/fileadmin/Inhalte/Dokumente/Richtlinien/2024/20240624_Formular_kleines_Freiwilligenpauschale_Sport_Austria.xlsx	Gem. Sport Austria ist keine zus. Auszahlung von Reisekosten möglich (auch nicht Bus, Straßenbahn, etc.)! Es ist jedoch zulässig, ein Ticket für das Massenbeförderungsmittel durch den Ausrichter bereitzustellen. Keine Meldepflicht, nur Dokumentation.

3. Nicht-ortsansässige:r Funktionär:in

Strecke Wohnort-Turnierort-Wohnort mehr als 60km

3.1. Funktionär:in ist in Besitz eines KFZ bzw. tragen Kosten für ein KFZ - Abrechnung als KM-Geld

Wertungsrichter:in, Turnierleiter:in, Chairperson, Beisitzer:in Rechenteam (2 Personen) bei Landesmeisterschaften Assistenz für ÖTSV-Rechenteam (sofern nicht vom Ausrichter gestellt)			
Entfernung Wohnort-Turnierort-Wohnort (Straßen-KM, kürzeste Verbindung)	Auszahlung	Formular	Anmerkung
60km bis 150km	50 Cent pro KM	Ersatz tatsächlicher Fahrtkosten (KM-Geld) https://www.oetsv.at/download/?submenu=Service&kategorieId=11	Gem. Sport Austria ist keine zusätzliche Auszahlung einer Freiwilligenpauschale möglich. Auszahlender Verein: Keine Meldepflicht, nur Dokumentation. Empfänger:innen haben für den Betrieb des Fahrzeuges selbst aufzukommen (mit anderen Worten tragen die Kosten für ein KFZ), Unterlagen wie Fahrtenbuch, Fahrtkostenabrechnung, oder sonstige Aufzeichnungen zum Nachweis der gefahrenen Kilometer liegen vor.
151km bis 250km	40 Cent pro km über 150km zuzüglich 75 EUR		
251km bis 350km	30 Cent pro km über 250km zuzüglich 115 EUR		
351km bis 450km	20 Cent pro km über 350km zuzüglich 145 EUR		
Ab 451 km	10 Cent pro km über 450km zuzüglich 165 EUR		

3.2. Funktionär:in ist nicht in Besitz eines KFZ bzw. tragen keine Kosten eines KFZ

Wertungsrichter:in, Turnierleiter:in, Chairperson, Beisitzer:in

Rechenteam (2 Personen) bei Landesmeisterschaften Assistenz für ÖTSV-Rechenteam (sofern nicht vom Ausrichter gestellt)			
EMPFOHLENE VARIANTE 1: Ersatz tatsächlicher Fahrtkosten			
Diese Variante ist empfohlen, wenn keine eigenes KFZ vorhanden ist, aber zB ein Klimaticket.			
Basis	Auszahlung	Formular	Anmerkung
Referenz-Bahnticket 2.Klasse tour-re-tour (Standard-Ticket ÖBB)	Referenzkosten des Massenbeförderungsmittels Nur optional zusätzlich Freiwilligenpauschale Siehe Anmerkung!	Ersatz tatsächlicher Fahrtkosten (Massenbeförderungsmittel) https://www.oetsv.at/download/?submenu=Service&kategorieId=11 Nur optional zusätzlich Kleines Freiwilligenpauschale https://www.sportaustria.at/fileadmin/Inhalte/Dokumente/Richtlinien/2024/20240624_Formular_kleines_Freiwilligenpauschale_Sport_Austria.xlsx	Eine zusätzliche Auszahlung einer Freiwilligenpauschale ist lt. Sport Austria steuerfrei nicht möglich (je Tag kann man zwischen Freiwilligenpauschale und Ersatz tats. Fahrtkosten wählen). Beleg des Massenbeförderungsmittels aufbewahren. Wird beides ausbezahlt obliegt es dem Empfänger für die korrekte Abfuhr anfallender Abgaben zu sorgen.
EMPFOHLENE VARIANTE 2: Bereitstellung Ticket für Massebeförderungsmittel			
Diese Variante ist empfohlen, wenn weder ein eigenes KFZ noch zB ein Klimaticket vorhanden ist.			
Funktion	Auszahlung	Formular	Anmerkung
Wertungsrichter:in Turnierleiter:in Chairperson Beisitzer:in Rechenteam (2 Personen) bei Landesmeisterschaften Assistenz für ÖTSV-Rechenteam (sofern nicht vom Ausrichter gestellt)	30 EUR Bereitstellung (KEINE Auszahlung!) von Tickets für ein Massenbeförderungsmittel durch den Ausrichter.	Kleines Freiwilligenpauschale https://www.sportaustria.at/fileadmin/Inhalte/Dokumente/Richtlinien/2024/20240624_Formular_kleines_Freiwilligenpauschale_Sport_Austria.xlsx	Gem. Sport Austria ist keine zus. Auszahlung von Reisekosten möglich (auch nicht Bus, Straßenbahn, etc.)! Es ist jedoch zulässig, ein Ticket für das Massenbeförderungsmittel durch den Ausrichter bereitzustellen. Keine Meldepflicht, nur Dokumentation.

Variante 3: PRAE-Pauschale Reiseaufwandentschädigung			
Diese Variante stellt Erfordernisse an die auszahlende Stelle und an die empfangende Person.			
Basis	Auszahlung	Formular	Anmerkung
Referenz-Bahnticket 2.Klasse tour-re-tour bis 90 EUR (Standard-Ticket ÖBB)	Referenzpreis Bahnticket 2. Klasse plus 30 EUR (Summe max. 120 EUR!)	PRAE-Pauschale Reiseaufwandentschädigung https://www.sportaustria.at/fileadmin/Inhalte/Dokumente/Richtlinien/2023/Formular_Pauschale_Reiseaufwandsentschaedigung.xlsx	Maximaler Tagessatz 120 EUR, maximaler Monatssatz 720 EUR je Funktionär. Empfangende sind ausschließlich selbst dafür verantwortlich, die Grenzen nicht zu überschreiten bzw. bei Überschreitung sich um die Abgaben zu kümmern. Der auszahlende Verein muss bis Ende Februar des Folgejahres die PRAE-Auszahlungen mittels Formular L19 an das Finanzamt melden. Es geht nach unserer Erfahrung damit die Vergabe einer Steuernummer einher, wenn der Verein noch keine hat. Achtung, die selbe Person kann von der selben auszahlen Stelle in einem Kalenderjahr nur entweder PRAE oder Freiwilligenpauschale bekommen!
Variante 4: PRAE-Pauschale Reiseaufwandentschädigung und tats. Reisekosten			
Diese Variante stellt Erfordernisse an die auszahlende Stelle und an die empfangende Person.			
Basis	Auszahlung	Formular	Anmerkung
Referenz-Bahnticket 2.Klasse tour-re-tour über 90 EUR (Standard-Ticket ÖBB)	Referenzpreis Bahnticket 2. Klasse plus 30 EUR (Summe max. 120 EUR!) plus Kosten des Referenztickets, abzüglich 90 EUR	PRAE-Pauschale Reiseaufwandentschädigung. https://www.sportaustria.at/fileadmin/Inhalte/Dokumente/Richtlinien/2023/Formular_Pauschale_Reiseaufwandsentschaedigung.xlsx plus Ersatz tatsächlicher Fahrtkosten (Massenbeförderungsmittel) https://www.oetsv.at/download/?submenu=Service&kategorieId=11 Beleg des Massenbeförderungsmittels aufbewahren.	Maximaler Tagessatz 120 EUR, maximaler Monatssatz 720 EUR je Funktionär. Empfangende sind ausschließlich selbst dafür verantwortlich, die Grenzen nicht zu überschreiten bzw. bei Überschreitung sich um die Abgaben zu kümmern. Achtung, die den Referenzpreis übersteigenden Ticketkosten müssen vom Empfänger in die Steuererklärung aufgenommen werden. Der auszahlende Verein muss bis Ende Februar des Folgejahres die PRAE-Auszahlungen mittels Formular L19 an das Finanzamt melden. Es geht nach unserer Erfahrung damit die Vergabe einer Steuernummer einher, wenn der Verein noch keine hat. Achtung, die selbe Person kann von der selben auszahlen Stelle in einem Kalenderjahr nur entweder PRAE oder Freiwilligenpauschale bekommen!

3.3. **Bereitstellung Ticket seitens des veranstaltenden Vereins** (keine besonderen Voraussetzungen oder Einschränkungen)

Basis	Auszahlung	Formular	Anmerkung
--------------	-------------------	-----------------	------------------

Wertungsrichter:in Turnierleiter:in Chairperson Beisitzer:in Rechenteam (2 Personen) bei Landes- meisterschaften Assistenz für ÖTSV-Rechenteam (sofern nicht vom Ausrichter gestellt)	30 EUR Ticket für das Massenbeförderun- gs-mittel wird vom Ausrichter bereitgestellt (KEINE Auszahlung!)	Kleines Freiwilligenpauschal- e https://www.sportaustria.at/fileadmin/Inhalte/Dokumente/Richtlinien/2024/20240624_Formular_kleines_Freiwilligenpauschale_Sport_Austria.xlsx	Keine Meldepflicht, nur Dokumentation.
--	---	---	--

Bitte beachten Sie die jeweils gültigen Obergrenzen:

Kleines Freiwilligenpauschale: 30 € pro Tag, 1000 € pro Jahr
PRAE: 120 € pro Tag, 720 € pro Monat

3.4. Übernachtungskosten (ab 120km Anreise)

Bei einer Anreise von über 120km (Wohnort-Turnierort) ist unabhängig von der genutzten Beförderungsart eine Übernachtung in einem zumindest ***-Hotels seitens des Ausrichters zur Verfügung zu stellen.

Das vorliegende Dokument spiegelt den Kenntnisstand und die Erfahrungen per 24.9.2025 wider. Sollten sich durch weitere Recherche neue Erkenntnisse ergeben, erfolgt eine Anpassung dieses Informationsdokumentes.

3.5. Entscheidungshilfe

Bitte unbedingt auch die diversen Hinweise auf abgabenpflichtige Auszahlungen bzw. Meldepflichten in den vorstehenden Tabellen beachten!

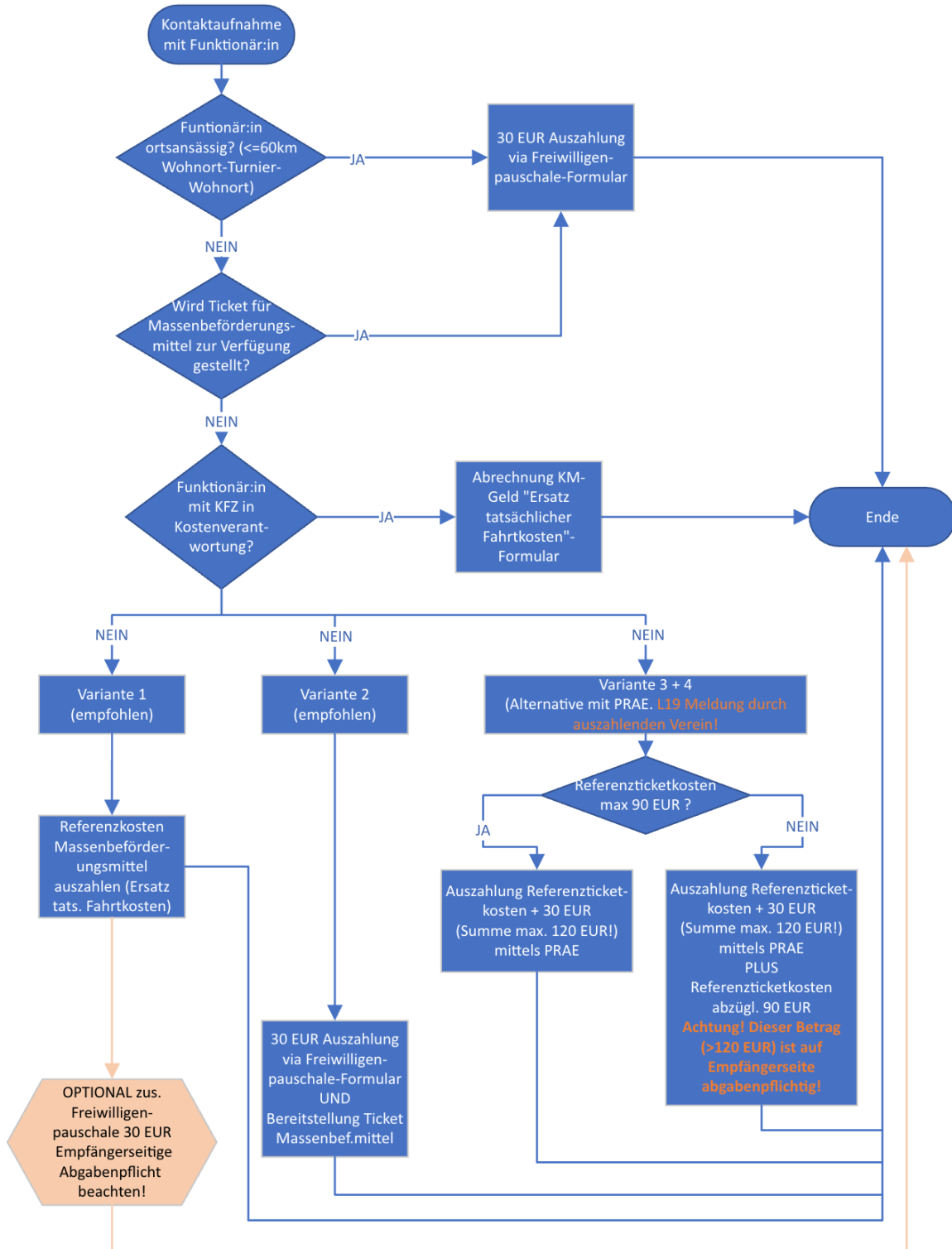

3.6. KM-Geld-Tabelle

BIS 60 km tour-re-tour	61-150 km tour-re-tour		151-250 km tour-re-tour		251-350 km tour-re-tour		351-450 km tour-re-tour		über 450 km tour-re-tour	
FreiwilligenPauschale 30 EUR Enstrp. Formular verwenden!	je km € 0,50		Sockelbetr. 75,00 € + je km >150: 0,30 €		Sockelbetr. 105,00 € + je km >250: 0,25 €		Sockelbetr. 130,00 € + je km >350: 0,20 €		Sockelbetr. 150,00 € + je km >450: 0,15 €	
	km	Betrag	km gesamt	Betrag	km gesamt	Betrag	km gesamt	Betrag	km gesamt	Betrag
Stand: 10/2025	61	€ 30,50	151	€ 75,30	251	€ 105,25	351	€ 130,20		
	62	€ 31,00	152	€ 75,60	252	€ 105,50	352	€ 130,40		
	63	€ 31,50	153	€ 75,90	253	€ 105,75	353	€ 130,60		
	64	€ 32,00	154	€ 76,20	254	€ 106,00	354	€ 130,80		
	65	€ 32,50	155	€ 76,50	255	€ 106,25	355	€ 131,00		
	66	€ 33,00	156	€ 76,80	256	€ 106,50	356	€ 131,20		
	67	€ 33,50	157	€ 77,10	257	€ 106,75	357	€ 131,40		
	68	€ 34,00	158	€ 77,40	258	€ 107,00	358	€ 131,60		
	69	€ 34,50	159	€ 77,70	259	€ 107,25	359	€ 131,80		
	70	€ 35,00	160	€ 78,00	260	€ 107,50	360	€ 132,00		
	71	€ 35,50	161	€ 78,30	261	€ 107,75	361	€ 132,20		
	72	€ 36,00	162	€ 78,60	262	€ 108,00	362	€ 132,40		
	73	€ 36,50	163	€ 78,90	263	€ 108,25	363	€ 132,60		
	74	€ 37,00	164	€ 79,20	264	€ 108,50	364	€ 132,80		
	75	€ 37,50	165	€ 79,50	265	€ 108,75	365	€ 133,00		
	76	€ 38,00	166	€ 79,80	266	€ 109,00	366	€ 133,20		
	77	€ 38,50	167	€ 80,10	267	€ 109,25	367	€ 133,40		
	78	€ 39,00	168	€ 80,40	268	€ 109,50	368	€ 133,60		
	79	€ 39,50	169	€ 80,70	269	€ 109,75	369	€ 133,80		
	80	€ 40,00	170	€ 81,00	270	€ 110,00	370	€ 134,00		
	81	€ 40,50	171	€ 81,30	271	€ 110,25	371	€ 134,20		
	82	€ 41,00	172	€ 81,60	272	€ 110,50	372	€ 134,40		
	83	€ 41,50	173	€ 81,90	273	€ 110,75	373	€ 134,60		
	84	€ 42,00	174	€ 82,20	274	€ 111,00	374	€ 134,80		
	85	€ 42,50	175	€ 82,50	275	€ 111,25	375	€ 135,00		
	86	€ 43,00	176	€ 82,80	276	€ 111,50	376	€ 135,20		
	87	€ 43,50	177	€ 83,10	277	€ 111,75	377	€ 135,40		
	88	€ 44,00	178	€ 83,40	278	€ 112,00	378	€ 135,60		
	89	€ 44,50	179	€ 83,70	279	€ 112,25	379	€ 135,80		
	90	€ 45,00	180	€ 84,00	280	€ 112,50	380	€ 136,00		
	91	€ 45,50	181	€ 84,30	281	€ 112,75	381	€ 136,20		
	92	€ 46,00	182	€ 84,60	282	€ 113,00	382	€ 136,40		
	93	€ 46,50	183	€ 84,90	283	€ 113,25	383	€ 136,60		
	94	€ 47,00	184	€ 85,20	284	€ 113,50	384	€ 136,80		
	95	€ 47,50	185	€ 85,50	285	€ 113,75	385	€ 137,00		
	96	€ 48,00	186	€ 85,80	286	€ 114,00	386	€ 137,20		
	97	€ 48,50	187	€ 86,10	287	€ 114,25	387	€ 137,40		
	98	€ 49,00	188	€ 86,40	288	€ 114,50	388	€ 137,60		
	99	€ 49,50	189	€ 86,70	289	€ 114,75	389	€ 137,80		
	100	€ 50,00	190	€ 87,00	290	€ 115,00	390	€ 138,00		
	101	€ 50,50	191	€ 87,30	291	€ 115,25	391	€ 138,20		
	102	€ 51,00	192	€ 87,60	292	€ 115,50	392	€ 138,40		
	103	€ 51,50	193	€ 87,90	293	€ 115,75	393	€ 138,60		
	104	€ 52,00	194	€ 88,20	294	€ 116,00	394	€ 138,80		
	105	€ 52,50	195	€ 88,50	295	€ 116,25	395	€ 139,00		
	106	€ 53,00	196	€ 88,80	296	€ 116,50	396	€ 139,20		
	107	€ 53,50	197	€ 89,10	297	€ 116,75	397	€ 139,40		
	108	€ 54,00	198	€ 89,40	298	€ 117,00	398	€ 139,60		
	109	€ 54,50	199	€ 89,70	299	€ 117,25	399	€ 139,80		
	110	€ 55,00	200	€ 90,00	300	€ 117,50	400	€ 140,00		
	111	€ 55,50	201	€ 90,30	301	€ 117,75	401	€ 140,20		
	112	€ 56,00	202	€ 90,60	302	€ 118,00	402	€ 140,40		
	113	€ 56,50	203	€ 90,90	303	€ 118,25	403	€ 140,60		
	114	€ 57,00	204	€ 91,20	304	€ 118,50	404	€ 140,80		
	115	€ 57,50	205	€ 91,50	305	€ 118,75	405	€ 141,00		
	116	€ 58,00	206	€ 91,80	306	€ 119,00	406	€ 141,20		
	117	€ 58,50	207	€ 92,10	307	€ 119,25	407	€ 141,40		
	118	€ 59,00	208	€ 92,40	308	€ 119,50	408	€ 141,60		
	119	€ 59,50	209	€ 92,70	309	€ 119,75	409	€ 141,80		
	120	€ 60,00	210	€ 93,00	310	€ 120,00	410	€ 142,00		
	121	€ 60,50	211	€ 93,30	311	€ 120,25	411	€ 142,20		
	122	€ 61,00	212	€ 93,60	312	€ 120,50	412	€ 142,40		
	123	€ 61,50	213	€ 93,90	313	€ 120,75	413	€ 142,60		
	124	€ 62,00	214	€ 94,20	314	€ 121,00	414	€ 142,80		
	125	€ 62,50	215	€ 94,50	315	€ 121,25	415	€ 143,00		
	126	€ 63,00	216	€ 94,80	316	€ 121,50	416	€ 143,20		
	127	€ 63,50	217	€ 95,10	317	€ 121,75	417	€ 143,40		
	128	€ 64,00	218	€ 95,40	318	€ 122,00	418	€ 143,60		
	129	€ 64,50	219	€ 95,70	319	€ 122,25	419	€ 143,80		
	130	€ 65,00	220	€ 96,00	320	€ 122,50	420	€ 144,00		
	131	€ 65,50	221	€ 96,30	321	€ 122,75	421	€ 144,20		
	132	€ 66,00	222	€ 96,60	322	€ 123,00	422	€ 144,40		
	133	€ 66,50	223	€ 96,90	323	€ 123,25	423	€ 144,60		
	134	€ 67,00	224	€ 97,20	324	€ 123,50	424	€ 144,80		
	135	€ 67,50	225	€ 97,50	325	€ 123,75	425	€ 145,00		
	136	€ 68,00	226	€ 97,80	326	€ 124,00	426	€ 145,20		
	137	€ 68,50	227	€ 98,10	327	€ 124,25	427	€ 145,40		
	138	€ 69,00	228	€ 98,40	328	€ 124,50	428	€ 145,60		
	139	€ 69,50	229	€ 98,70	329	€ 124,75	429	€ 145,80		
	140	€ 70,00	230	€ 99,00	330	€ 125,00	430	€ 146,00		
	141	€ 70,50	231	€ 99,30	331	€ 125,25	431	€ 146,20		
	142	€ 71,00	232	€ 99,60	332	€ 125,50	432	€ 146,40		
	143	€ 71,50	233	€ 99,90	333	€ 125,75	433	€ 146,60		
	144	€ 72,00	234	€ 100,20	334	€ 126,00	434	€ 146,80		
	145	€ 72,50	235	€ 100,50	335	€ 126,25	435	€ 147,00		
	146	€ 73,00	236	€ 100,80	336	€ 126,50	436	€ 147,20		
	147	€ 73,50	237	€ 101,10	337	€ 126,75	437	€ 147,40		
	148	€ 74,00	238	€ 101,40	338	€ 127,00	438	€ 147,60		
	149	€ 74,50	239	€ 101,70	339	€ 127,25	439	€ 147,80		
	150	€ 75,00	240	€ 102,00	340	€ 127,50	440	€ 148,00		
			241	€ 102,30	341	€ 127,75	441	€ 148,20		
			242	€ 102,60	342	€ 128,00	442	€ 148,40		
			243	€ 102,90	343	€ 128,25	443	€ 148,60		
			244	€ 103,20	344	€ 128,50	444	€ 148,80		
			245	€ 103,50	345	€ 128,75	445	€ 149,00		
			246	€ 103,80	346	€ 129,00	446	€ 149,20		
			247	€ 104,10	347	€ 129,25	447	€ 149,40		
			248	€ 104,40	348	€ 129,50	448	€ 149,60		
			249	€ 104,70	349	€ 129,75	449	€ 149,80		
			250	€ 105,00	350	€ 130,00	450	€ 150,00		